eCAMPUS

KODAMA

RÉSIDENCE ÉTUDIANTE MONTPELLIER FACULTÉS

m&a PROMOTION

| BÂTIMENT B | B-405 |
|---|---|
| R+4 | |
| T1 | |

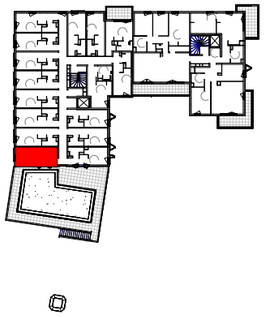

TABLEAU DES SURFACES

| | |
|---|---|
| SdE | 3.0 m² |
| Séjour/Cuisine | 15.7 m² |
| **SURFACE TOTALE HABITABLE** | **18.7 m²** |


Architecte
**BPA Architecture**
36 avenue de Lodève
34070 MONTPELLIER
Tél : 04 67 41 49 40
Email : www.bpa.archi


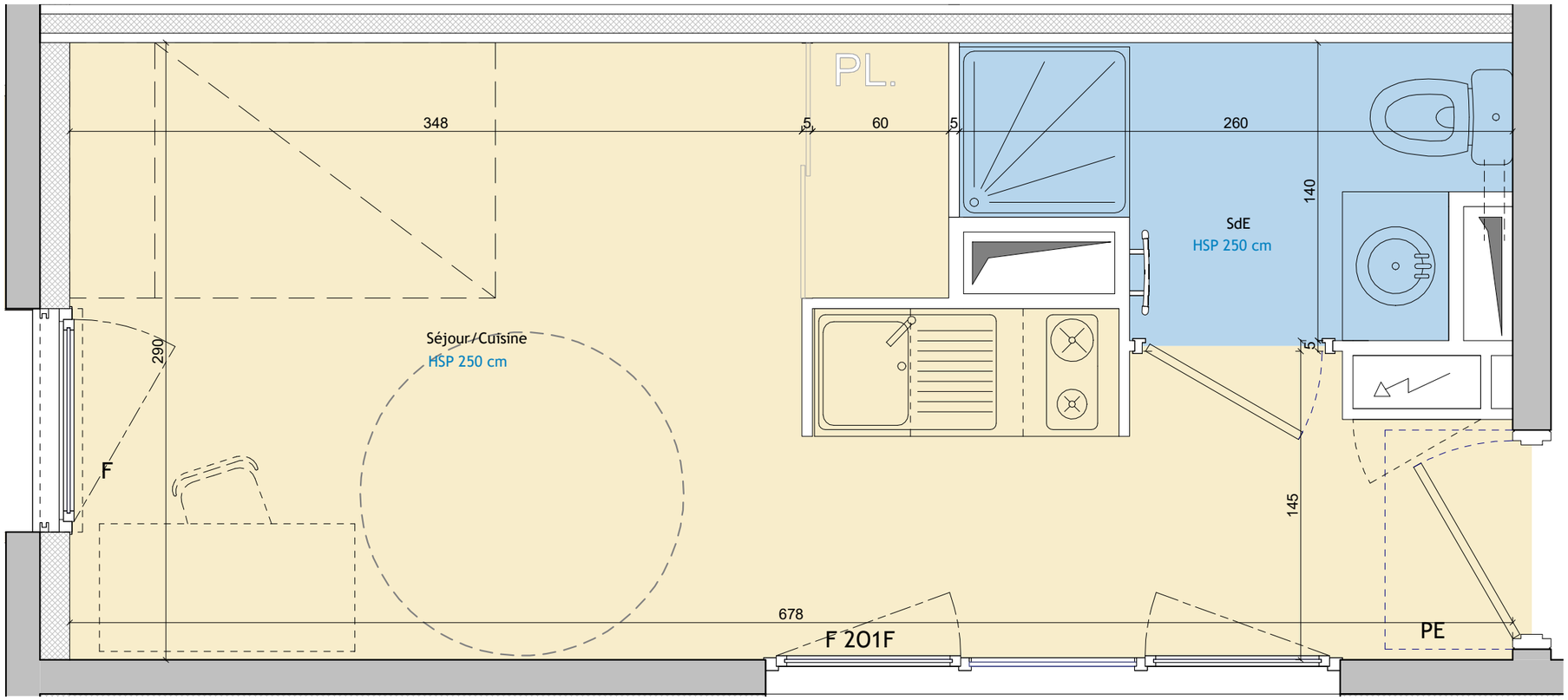


Laurent ROMANELLI

Certified by yousign

**Ech. 1/25ème**

PLAN DE VENTE PV - OP - IND. A 04/12/2024 Plan de vente provisoire
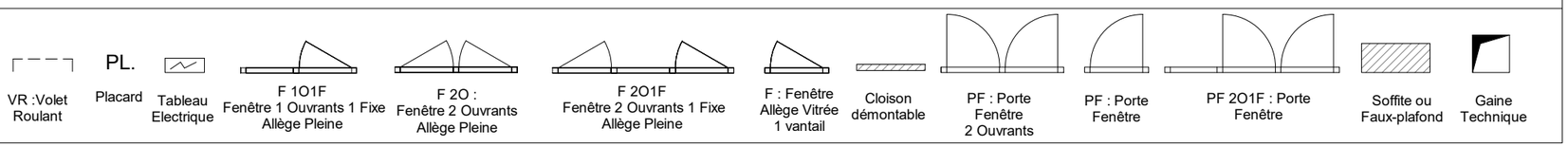
Des modifications sont susceptibles d'être apportées à ce plan en fonction des contraintes techniques ou réglementaires lors de la réalisation, tant en ce qui concerne les dimensions libres que de l'équipement.
Les retombées, soffites, faux-plafonds, trappes de visites, canalisations et gaines, convecteurs, emplacement des équipements et Implantations électriques, ainsi que la hauteur sous plafond et faux-plafonds, des seuils et allèges, sont figurés à titres indicatifs.Les accès aux extérieurs (jardins, terrasses, balcon ou loggia) pourront présenter des différences de niveaux pour des raisons techniques. Les éléments indiqués en pointillés ne sont pas fournis.